

ASSOCIAÇÃO DE EMPRESAS DE DESENVOLVIMENTO TECNOLÓGICO NACIONAL E INOVAÇÃO

O Brasil do futuro fortalecido pela inovação e tecnologia nacional!



QUEM SOMOS



R\$ 94 bilhões

Faturamento Bruto Total



R\$ 17 bilhões

Faturamento Exportações



R\$ 10 bilhões

Lei de TICs 98% (61% TecNac)*
Padis 2%



R\$ 2,1 bilhões

Investidos em P&DI



76 mil Pessoas Empregadas

6 mil RH em P&DI



6,5 milhões m²

Parque Fabril

PROPÓSITO

Promover o **desenvolvimento tecnológico nacional** e a **internacionalização** das empresas associadas

Por meio do(a):

- Promoção de políticas industriais favoráveis ao ambiente de desenvolvimento tecnológico
- Desenvolvimento de produtos com alto valor agregado e incentivo à exportação
- Formação de RH, acesso a fundos de financiamento, subvenção e capital
- Encomendas tecnológicas e compras públicas
- Interação cooperativa entre as empresas associadas

VISÃO

Trazer **valor efetivo** para seus **associados** e ser referência como **associação promotora do desenvolvimento tecnológico nacional**

Por meio da:

- Mobilização de seus associados e o relacionamento alinhado com entidades de governo e academia

PLANEJAMENTO ESTRATÉGICO P&D BRASIL

MISSÃO: Promover o desenvolvimento econômico, tecnológico e a internacionalização das empresas associadas

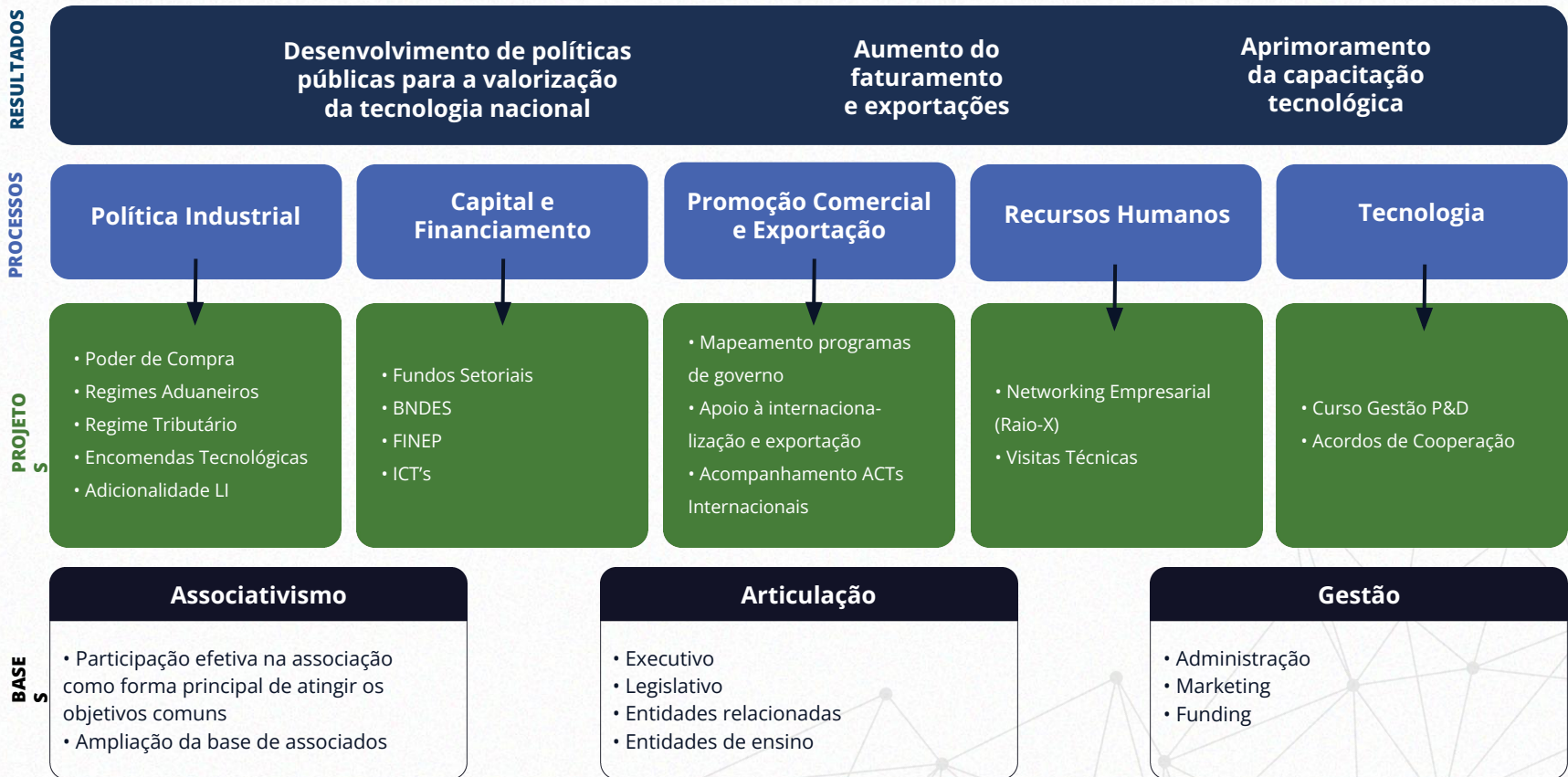

O Brasil do futuro fortalecido pela inovação e tecnologia nacional!

O VALOR AGREGADO É ALTO QUANDO A TECNOLOGIA É NACIONAL

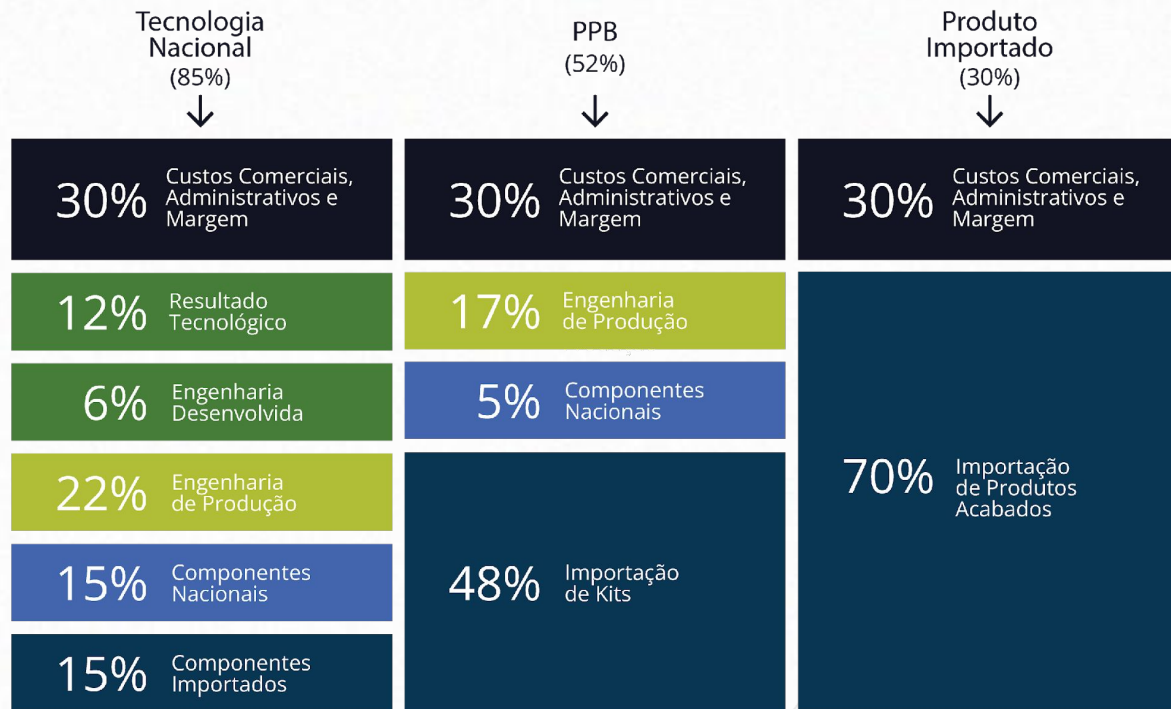

AMBIENTE DE ATUAÇÃO DA P&D BRASIL

EXTERNO

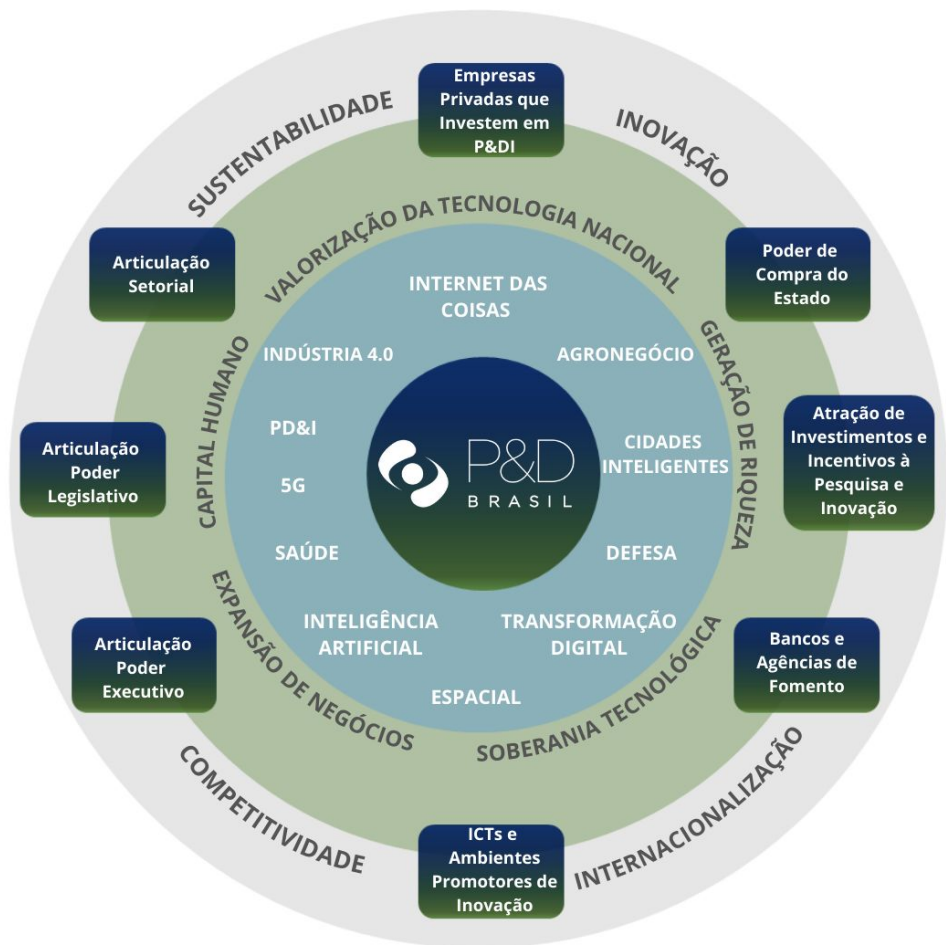

O Brasil do futuro fortalecido pela inovação e tecnologia nacional!

CONSELHOS, CÂMARAS E FÓRUNS GOVERNAMENTAIS

| | | | | |
|--|---|---|---|--|
| Presidência/SRI <input checked="" type="checkbox"/> Conselho de Desenvolvimento Econômico Social Sustentável (CDESS) | Presidência/MDIC <input checked="" type="checkbox"/> Conselho Nacional de Desenvolvimento Industrial (CNDI) | MCOM <input checked="" type="checkbox"/> Conselho Gestor do FUST | MDIC <input checked="" type="checkbox"/> Conselho Consultivo do Setor Privado (CONEX / CAMEX) | FINEP / MCTI <input checked="" type="checkbox"/> Conselho Consultivo da Financiadora de Estudos e Projetos (FINEP) |
| MCTI <input checked="" type="checkbox"/> Comitê da Área de Tecnologia da Informação (CATI) | MJ <input checked="" type="checkbox"/> Conselho Nacional de Combate à Pirataria e Delitos contra a Propriedade Intelectual (CNCP) | CNI <input checked="" type="checkbox"/> Conselho de Política Industrial e Desenvolvimento Tecnológico (COPIN) | | |
| MDIC Mesas de Debates Mulheres nas Políticas Públicas | MMA <input checked="" type="checkbox"/> Grupo de Trabalho RoHS Brasileira | MAPA <input checked="" type="checkbox"/> Câmara Temática de Inovação Agrodigital | CNI <input checked="" type="checkbox"/> Mobilização Empresarial pela Inovação (MEI) | CNI <input checked="" type="checkbox"/> Coalizão Empresarial Brasileira (CEB) |

CÂMARAS TEMÁTICAS P&D BRASIL



Antonio Porto
Datacom

Câmara Temática Política Industrial e Tributária



- Lei de TICs, PADIS, MOVER
- Lei do BEM
- Reforma Tributária
- Ex-tarifários
- Desoneração da Folha



Rosilda Prates
P&D Brasil

Câmara Temática Financiamento



- BNDES: FINAME
- FINEP: Apoio à Inovação
- FNDCT, FUST, FUNTEL
- PPI – ACT Embrapii



José Korman
Digicon/Perto

Câmara Temática Compras Públicas



- Resoluções Margem de Preferência
- CIIA-PAC e CICS
- Nova Política Industrial – CNDI
- Last Call
- Lei das Estatais



Edelweis Ritt
Ceitec

Câmara Temática Cidades Inteligentes



- Câmara Cidades 4.0
- Projeto CIDHADE 2025 P&D Brasil
- Ambiente de Demonstração
- Editais FINEP/BNDES



Débora Presotto
IMS

Câmara Temática Agronegócio



- Câmara Temática de Inovação Agrodigital (MAPA)
- Parcerias estratégicas
- Topologia e Mapeamento Soluções
- AGRO 4.0



José Carlos
Alcântara Jr
FuruKawa

Câmara Temática Fibras e Cabos



- Programa Finep Aquisição Inovadora Telecom
- Ex-tarifário
- PPB / Portaria 950
- Certificação / Fiscalização Anatel



Carlos Ohde
FIT

Câmara Temática ESG



- Pesquisa ESG P&D Brasil
- Taxonomia Sustentável
- Melhores práticas em ESG
- GTT ROHS Brasileira
- Estudo – Produção no Brasil com baixo Carbono



Paulo Curado
CPQD

Câmara Temática Novas Tecnologias



- 5G – Open Ran (transversalidade)
- Marco Legal de IA
- Nanotecnologia, Novos Materiais, Fotônica



Aluísio Oliveira
Engetron

Câmara Temática Energia



- Programa Finep Aquisição Inovadora Energia
- PPB / Portaria 950
- Portarias Inmetro
- Energias Renováveis
- Ex-Tarifários



Antonio Porto
Datacom

Câmara Temática Telecom



- Programa Finep Aquisição Inovadora Telecom
- Consulta Públicas Anatel
- Consultas Públicas PPB
- Propostas PPB Telecom



Edelweis Ritt
Ceitec

Câmara Temática Semicondutores e automotivo



- IoT (Smart Cities, Smart Factory)
- PADIS
- Programa MOVER
- Plano Brasil Semicon
- Resoluções GECEX / Portarias PPB



Leandro Santos
Positivo

Câmara Temática Internacionalização



- Cases de internacionalização
- Missões Internacionais
- Ex-tarifários
- Acordos Bilaterais

AGENDA P&D BRASIL

Políticas de competitividade, incentivo à inovação, desenvolvimento tecnológico e internacionalização

Combate ao contrabando e produtos não certificados no mercado nacional

Estudos e subsídios ao Governo
Política de Competitividade e Inovação

MOU - P&D Brasil/MCTI

Financiamento à projetos de inovação, desenvolvimento tecnológico e expansão de negócios

Projetos de Cidades Inteligentes

Desenvolvimento Sustentável,
Descarbonização, Economia Verde.
Normativos (Diretiva RoHS, Minamata,
Estocolmo)

Ambiente regulatório favorável ao desenvolvimento tecnológico nacional

Políticas de Compras Governamentais

Transformação Digital

IoT / Indústria 4.0 / 5G / AGRO 4.0 /
Saúde 4.0

Acompanhamento de Acordos Internacionais

ASSOCIADAS P&D BRASIL

Fundadores



DATA COM

digicon

digitro.



intelbras

Landis+Gyr

Leucotron

Padtec

PARKS

Perto



tropicó

Titulares

ALIGERA



Control ID



POSITIVO

Prysmian Group

Setex cabos



Aliados



Automação Bancária

Automação Industrial

Automotivo

Energia

Informática

Redes

Semicondutores

Segurança

Telecom

ICTs

O Brasil do futuro fortalecido pela inovação e tecnologia nacional!



Edinaldo de Sousa – Presidente Conselho Deliberativo P&D Brasil
Rosilda Prates – Presidente Executiva P&D Brasil



End. SCN Qr. 05 Bloco A nº 50 – Brasília Shopping Torre Norte –
Sala 926 – Asa Norte – Brasília-DF CEP: 70715-900 – Tel.: 61 3326-9977
pedbrasil@pedbrasil.org.br

O Brasil do futuro fortalecido pela inovação e tecnologia nacional!