P&D BRASIL

Associação de Empresas de Desenvolvimento Tecnológico Nacional e Inovação

NEWS

EDIÇÃO 116 - JUNHO 2023

Conselho Nacional de Desenvolvimento Industrial (CNDI)

P&D Brasil, representada pela Presidente Executiva, Rosilda Prates, membro do Conselho Nacional de Desenvolvimento Industrial (CNDI), participou da 17ª Reunião do Conselho no Palácio do Planalto em Brasília. O colegiado é responsável pela elaboração da nova política industrial brasileira e retomou seus trabalhos após sete anos inativo. Fazem parte do CNDI 20 ministros, além do presidente do BNDES e 21 conselheiros representantes da sociedade civil, entre entidades industriais e representantes de trabalhadores.

SAIBA +

Conselho de Política Industrial COPIN

Rosilda Prates, Presidente Executiva da P&D Brasil, Conselheira do Conselho Temático de Política Industrial e Desenvolvimento Tecnológico (COPIN) no âmbito da CNI, participou da 2ª reunião ordinária do colegiado em Brasília. A reunião contou com a participação do Secretário-Executivo do MDIC, que destacou a importância da recriação do Conselho Nacional de Desenvolvimento Industrial (CNDI) no processo de neoindustrialização do país, além das agendas do MDIC em prol do fortalecimento da indústria.

SAIBA +

P&D Brasil em agenda com o Deputado Vitor Lippi (PSDB/SP)

A P&D Brasil, representada pela Presidente Executiva Rosilda Prates, o Vice-Presidente do Conselho Deliberativo, Antonio Carlos Porto, reuniu-se com o Deputado Vitor Lippi (PSDB/SP), que é membro do GT da Reforma Tributária e um importante defensor da Lei de TICs no Congresso Nacional. O objetivo da agenda foi discutir sobre os principais pontos da Reforma Tributária, a Lei de TICs, Lei do Bem, além de apresentar as propostas da associação com as prioridades.

SAIBA +

P&D Brasil em audiência com o Ministro das Comunicações

P&D Brasil promoveu agenda dos associados com o Ministro das Comunicações, Juscelino Filho. Na oportunidade foram apresentados os indicadores da entidade, destacando os agressivos investimentos em Pesquisa, Desenvolvimento e Inovação (P&DI), muito acima da média nacional. Foram apesentadas também, as propostas da entidade com as prioridades e ações para elevar a competitividade e garantir o fortalecimento da indústria de base tecnológica e inovação nacional.

SAIBA +

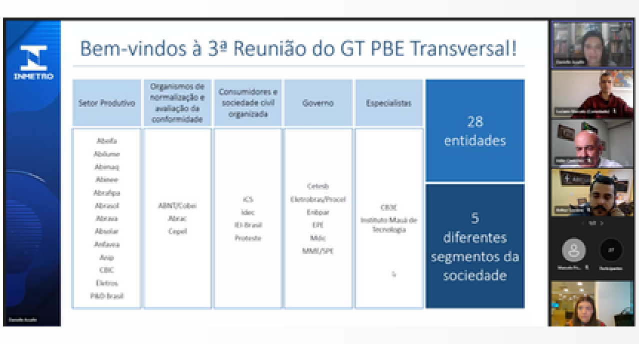

Grupo de Trabalho Inmetro PBE Transversal

A P&D Brasil compõe o Grupo de Trabalho PBE Transversal, instituído pelo Inmetro, para construção das diretrizes transversais para o Programa Brasileiro de Etiquetagem (PBE). Este é o terceiro encontro do grupo, composto por representantes do governo, entidades, academia e mercado. O objetivo das diretrizes transversais é, sobretudo, formalizar em um único documento, com práticas vigentes, sem criar impacto socioeconômico adicional, melhorias nas diretrizes, conceitos e práticas.

SAIBA +

Subgrupo Técnico de Equipamentos, Fornecedores e Requisitos do GT Ciber

A P&D Brasil, como membro do Grupo de Trabalho Ciber da Anatel, tem participado das discussões do Grupo Técnico de Segurança Cibernética e Gestão de Riscos de Infraestrutura Crítica da Anatel (GT-Ciber). O GT-Ciber tem por atribuições acompanhar o surgimento de novas tecnologias relacionadas a equipamentos, fornecedores e requisitos de segurança cibernética, bem como elaborar estudos e propor aprimoramento na regulamentação.

SAIBA +

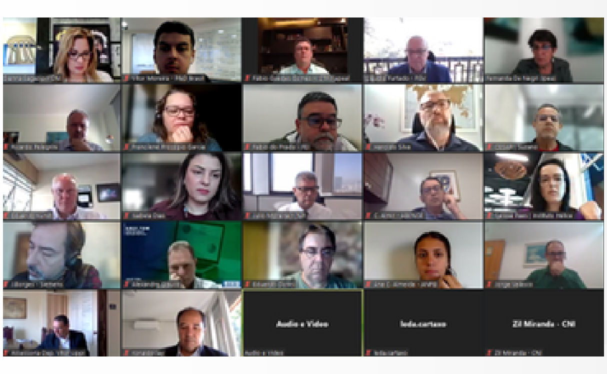

Diálogos da Mobilização Empresarial para Inovação

A P&D Brasil participou de forma virtual da reunião da Mobilização Empresarial pela Inovação – MEI, cujo objetivo foi discutir o potencial da Lei do BEM e seu incentivo às atividades de Pesquisa, Desenvolvimento e Inovações nas empresas. Durante a reunião, também foi apresentado o PL 4944/2020, que propõe alterações na Lei do BEM, permitindo que o valor excedente do percentual dos dispêndios com pesquisa tecnológica, excluído do lucro líquido das empresas, possa ser aproveitado em exercícios futuros.

SAIBA +

Grupo de Trabalho Reforma Tributária Câmara dos Deputados

P&D Brasil acompanhou na Câmara dos Deputados a reunião do Grupo de Trabalho da Reforma Tributária, para apresentação do Relatório Final do GT, que trouxe as diretrizes para o texto substitutivo que será deliberado no Plenário da Câmara dos Deputados. O principal ponto do relatório é a substituição de 5 tributos (IPI, PIS, Cofins, ICMS e ISS) por um Imposto sobre Bens e Serviços (IVA) e um Imposto Seletivo. A expectativa é que o texto seja aprovado em julho no plenário da Câmara.

SAIBA +

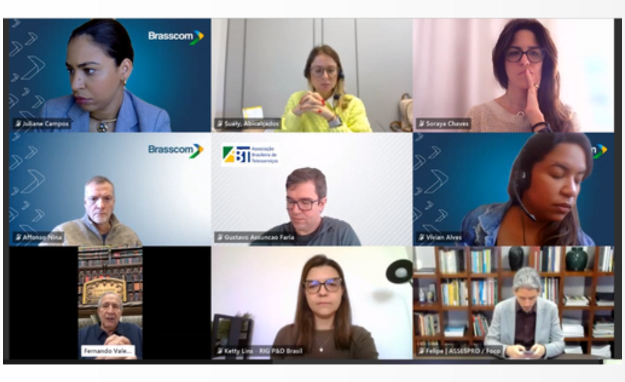

Grupo de Trabalho Mobilização 17 Setores Desoneração da Folha

A P&D Brasil, representada pela Gerente de Relações Institucionais e Governamentais, Ketty Lins, tem participado das agendas semanais do Grupo de Trabalho Mobilização 17 Setores pela continuidade da política de desoneração da folha de pagamentos pelo PL 334/23, aprovado na Câmara dos Deputados e em tramitação no Senado Federal. Atualmente a iniciativa contempla 17 setores econômicos que empregam mais de 8,9 milhões de trabalhadores.

SAIBA +

Fórum Brasileiro de Líderes em Energia

A P&D Brasil, representada pela Presidente Executiva Rosilda Prates, participou do Fórum Brasileiro de Líderes em Energia no Rio de Janeiro. O evento reuniu importantes agentes públicos, os principais players do setor elétrico brasileiro, representantes C-Level das empresas e associações, além de executivos de diferentes áreas. Ao longo de dois dias, o evento pautou sobre o futuro da energia, com um olhar importante para o contexto do setor, no Brasil e no mundo.

SAIBA +

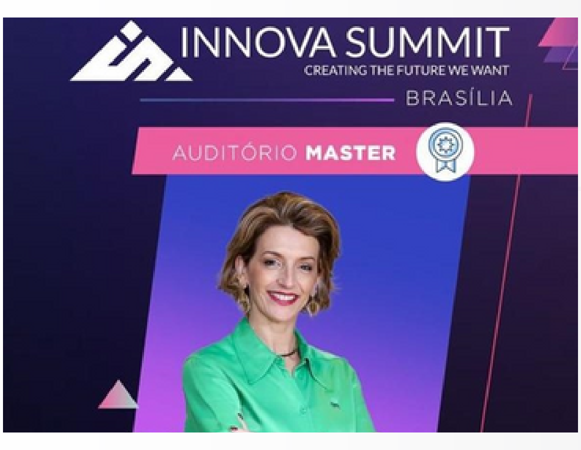

Rosilda Prates palestra na Conferência Innova Summit 2023

Rosilda Prates, Presidente Executiva da P&D Brasil, participou como palestrante da Conferência Innova Summit 2023, no Palco Master com o tema "A Presença da Mulher na Tecnologia e Inovação: Desafios e Oportunidades". Também participaram do painel a Dora Gomes e Glória Guimarães. O Innova Summit é uma das maiores conferências brasileiras e latino-americanas de inovação, conhecimento, disrupção, empreendedorismo, tecnologia, networking e oportunidades de negócios.

SAIBA +

AGENDA LEGISLATIVA

GT REFORMA TRIBUTÁRIA

O Grupo de Trabalho instalado na Câmara dos Deputados no dia 09/02/23 deverá elaborar um parecer sobre a Reforma Tributária com base nas propostas já em tramitação na Câmara dos Deputados e no Senado Federal, para apresentar em até 90 dias, prorrogáveis por igual período, ao plenário.

Saber mais

PL 2338/2023

Dispõe sobre o uso da Inteligência Artificial.

Saber mais

MP 1147/2022

Viabiliza o BNDES a realizar financiamentos de até R$ 5 bilhões ao ano para projetos de inovação com juros baseados na Taxa Referencial - TR.

Saber mais

PL 334/2022

Prorroga até 2027 a desoneração da folha de pagamentos.

Saber mais

NOTÍCIAS ASSOCIADAS

ASSOCIADAS FUNDADORAS

- CLAMPER — Dia do revendedor
- DATACOM — DFinanciamento para ISPs
- digicon — Visite o site
- dígitro — Plataforma de comunicação
- Engetron energia garantida — Nobreak dupla conversão
- FURUKAWA ELECTRIC — 49 anos Furukawa
- intelbras — 5 tendências em IA para residências
- Landis+Gyr — Dia Internacional da Mulher na Engenharia
- Leucotron — Visite o site
- padtec — Tecnologia setor de telecom
- PARKS — Solução para transporte de dados
- Perto — ExpoSuper 2023
- ragtech — Ragtech na EXPOSEC 2023
- trópico — Projeto SEMEAR

ASSOCIADAS TITULARES

- ALIGERA — ABRINT 2023
- BERTHA CAPITAL — Fundo para Startups do Agro
- CABLENA BRASIL — Cabos automotivos
- Control iD — Visite o site
- cpqd — Conectividade rural
- DPR — DWDM Nokia
- FIBERSUL Soluções em Infraestrutura de Redes — Mini CEO FS
- FIBRACEM — Supa Volare
- fit — 20 anos transformando vidas
- HT MICRON semicondutores — Visite o Site
- ims — Parceiria Silla Motta
- MPTcable — Soluções de conectividade
- NHS Energia do seu jeito — Nobreaks para TI
- POSITIVO — Positivo na Exposec 2023
- Prysmian Group — Conexão de cabo EGL2 HVDC
- R&M — HEC fiber optic utdoor connectors
- ST life.augmented — TTTech e STMicroelectronics
- VMI Sistemas de Segurança — Agência de Segurança Nacional
- weg — Geração compartilhada de energia
- YOFC — Economia digital

ASSOCIADAS ALIADAS

- certi — Indústria 4.0
- IBTI Instituto Brasília de Tecnologia e Inovação — Mecânica de precisão
- ELDORADO Inspiração pelo novo — 2ª Edição do ELAS no ELD
- LABELO PUCRS — Visite o site

INDICADORES P&D BRASIL

SEJA UMA ASSOCIADA!

Junte-se ao grupo de empresas de base tecnológica nacional

Conectando quem Investe com **Visão de Futuro!**

SCN QD 05, bloco A n° 50 sala 926 Torre Norte I Brasília Shopping I Brasília/DF

pedbrasil.org.br